

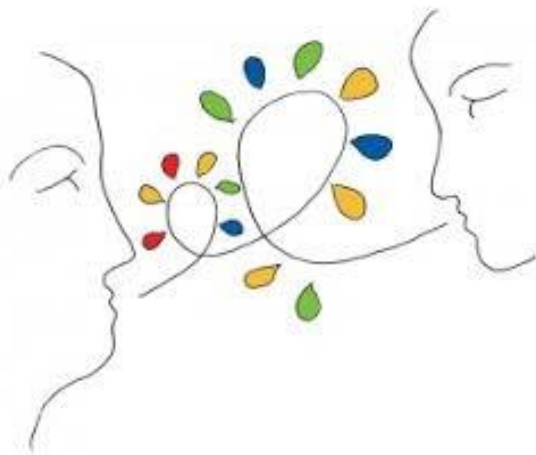

QUATRE PERSONNES AU SERVICE DES ELEVES, DES PARENTS ET DE  
L'ECOLE...



“Parler est un besoin,  
écouter est un art”

Goethe

Nous vous offrons un **soutien**, une **écoute**, un **accompagnement**,  
des **conseils**.

En vue de réfléchir ensemble pour trouver des **pistes de  
solutions**, construire un **projet personnel** d'orientation.

Nous sommes un service **gratuit**, sur rendez-vous à **l'école** ou au  
**sein de notre centre PMS**.

Dans le **respect** du **secret professionnel**.

## PERMANENCES AU COLLEGE DU CHRIST ROI

Local **106bis**

**Laura GALLEE**, Psychologue, [laura.gallee@centrepms.be](mailto:laura.gallee@centrepms.be)  
1res et 2èmes

**Permanence : Mercredi matin**

**Virginie DUESBERG**, Psychologue, [virginie.duesberg@centrepms.be](mailto:virginie.duesberg@centrepms.be)  
3èmes, 4èmes, 5èmes et 6èmes

**Permanence : Jeudi matin**

**Patricia MOUTURY**, Assistante sociale, [patricia.moutury@centrepms.be](mailto:patricia.moutury@centrepms.be)

**Permanence : Mardi matin**

**Cathy MONTOISY**, Infirmière, [cathy.montoisy@centrepms.be](mailto:cathy.montoisy@centrepms.be)  
Sur rendez-vous

Adresse de notre CPMS : 22 Rue Théophile Piat à 1300 Wavre



010/22.47.09

Lien vers le Site de notre ASBL

<https://www.centrepms.be>